

BOLETÍN MUNICIPAL PUERTO MONTT

Departamento de Comunicaciones, 2022



Cuenta Pública Municipalidad de Puerto Montt



Geoportales permitirá reducir impacto



Municipio prepara bases de licitación para buses de acercamiento gratuitos

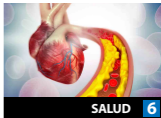

Los peligros del Colesterol alto

CALENDARIO DE TOLVAS



PUERTO MONTT - CHILE 2022



BOLETÍN MUNICIPAL PUERTO MONTT

Geoportal



Geoportal permitirá reducir impacto de riesgos ambientales

Visor de Riesgo Ambiental se denomina la nueva aplicación con que cuenta el Geoportal de la Municipalidad de Puerto Montt (GMP), para identificar áreas de la comuna que están expuestas a eventuales incendios forestales, erupción volcánica, anegamiento, derrumbe de laderas e inundación por tsunamis. Permitirá prever y abordar escenarios de emergencia a través de información exhaustiva y ahorro de recursos municipales.

En torno a las ventajas que ofrece, el alcalde Gervoy Paredes indicó que se traduce como un dispositivo imprescindible para predecir y aminorar

cuadros como siniestros de pastizales o el impacto por la pluviometría en determinados puntos de la capital regional, entre otros.

“Gracias al Visor del Geoportal podemos contar con información detallada acerca de las características ambientales, físicas, población, edificaciones mediante imágenes satelitales. Nos brinda elevación de terrenos e incluso el nombre de las calles. Por tanto, disponemos de datos georreferenciados para tomar rápidamente decisiones”, sostuvo el alcalde Gervoy Paredes.

La Municipalidad de Puerto Montt subrayó que el GPM es un espacio

multipropósito, carácter público, mapa 3D, ilustraciones e infografías en base a parámetros de Inteligencia Artificial. De igual forma, alberga más de 2 millones de archivos, capas, aplicaciones y mapas web. Su dirección es <https://geoportal-gispmontt.hub.arcgis.com>

Por su parte, el Geoportal informó que el nuevo visor ha conformado antecedentes de alta relevancia como la existencia de 5.426 hectáreas cubiertas por Chacay. Se concentran principalmente, aclaró, en Chin Chin, Cardonal Bajo, La Vara al Oeste de la ruta que une Alerce con Puerto Montt.

BOLETÍN MUNICIPAL PUERTO MONTT

Cuenta Pública

Cuenta Pública: destacan reducción de brecha social e impulso para recuperación económica

Como el afianzamiento de una gestión que se concentra en el despliegue de esfuerzos para el desarrollo de la ciudad fue el balance del alcalde Gervoy Paredes en el marco de la Cuenta Pública correspondiente al año 2021. Detalló que los desafíos convergen hacia la habitabilidad, espacios públicos, áreas verdes, industria, empresas, servicios, junto al incremento en el acceso a salud, educación y acortamiento activo de las brechas sociales. Asimismo, el documento enfatizó los diversos mecanismos para reducir los efectos de la pandemia.

En cuanto a cómo se plasma en materia que son trascendentales para la proyección de Puerto Montt, le jefe comunal indicó que se traduce en avances a pesar de los efectos adversos que ha significado el embate de la pandemia por COVID 19. De la misma forma, especificó que además se expresó en la modificación —sin consecuencias negativas— sobre el Presupuesto Municipal en materias claves como salud y educación.



Igualmente, en el quehacer de vivienda. "Evidencia el avance de la Municipalidad a pesar de las complejidades de la pandemia. No obstante, se modificó el Presupuesto Municipal a raíz del impacto de la pandemia. Exigió revisiones exhaustivas. Sin embargo, abarcó una intensa ayuda social. También la gestión de recursos en Salud, Educación y Vivienda", dijo el alcalde Gervoy Paredes.

OTORGAR SOLUCIONES

Acerca de los proyectos para incrementar

la infraestructura pública para otorgar soluciones en esferas como Seguridad Ciudadana y disminuir la congestión vehicular, Paredes especificó que la Municipalidad de se encuentra en el proceso de compras de luminarias led para incrementar el alumbrado público. Del modo, añadió, trabajando las bases de licitación para implementar los Buses de Acercamiento como parte de las propuestas para reducir las consecuencias que acarrea la ampliación del parque automotriz en la comuna.

BOLETÍN MUNICIPAL PUERTO MONTT**Conectividad**

Municipio prepara bases de licitación para buses de acercamiento gratuitos

Como parte del grupo de iniciativas para contrarrestar las dificultades de tránsito que se expresan en congestión vehicular y disminución de cobertura de transporte público en diversas zonas de la comuna, la Municipalidad de Puerto Montt se encuentra trabajando en las bases de licitación para desplegar Buses de Acercamiento con Gratuidad. La medida abarca 180 kilómetros de extensión divididos en 6 recorridos.

Acercar de la relevancia de la propuesta municipal, el alcalde Gervoy Paredes indicó que se plasma como un mecanismo para responder a la baja frecuencia de locomoción colectiva en determinados sectores de la capital regional. Al mismo

tiempo, para responder al llamado de la comunidad que padece la baja o ausencia de conectividad.

“Con los Buses de Acercamiento Gratuitos estamos respondiendo al llamado de vecinos y vecinas que tienen problemas para transportarse. No resuelve el problema de los tacos. Será necesario mientras la Seremi de Transporte y las empresas no otorguen una solución”, dijo el alcalde Paredes.

NECESIDAD DE LA POBLACIÓN

En cuanto al rol de esta medida, el jefe comunal subrayó que no se traducirá —ni en el corto y largo plazos— como una competencia con el sector privado.

Cabe precisar que el alcalde Paredes sostuvo una reunión de trabajo con el Ministro de Transportes, Juan Carlos Muñoz, en la que expuso el conjunto de propuestas de la Municipalidad para resolver problemáticas de conectividad de Puerto Montt: restricción vehicular, tren, buses de acercamiento y teleférico, entre otros.

En la oportunidad el secretario de Estado manifestó que es indispensable el diálogo con la autoridad comunal para hallar respuestas eficientes a los problemas del transporte. De la misma forma, para articular mecanismos viables para optimizar el desplazamiento por la ciudad.

BOLETÍN MUNICIPAL PUERTO MONTT

Plan Regulador

Consulta Pública de Plan Regulador priorizó integración urbana y acceso a vivienda social

Integración urbana, incrementar la conectividad de los barrios con el centro de la ciudad y más áreas verdes, son los resultados de la Consulta Pública sobre el Plan Regulador Comunal que se llevó a cabo desde el 15 de marzo y el 17 de abril. En la muestra participaron 4.384 personas que emitieron su sufragio a través de puntos de votación asistida en diversas zonas de Puerto Montt.

Acerca de la participación ciudadana en la conformación del Plan Regulador, el alcalde Gervoy Paredes indicó que se traduce como un ejercicio fundamental para proyectar el desarrollo y el crecimiento de la capital regional. De la misma forma, indicó que la Consulta —que evidenció un enorme esfuerzo de la Secretaría Comunal de Planificación (SECPLAN)— se plasmó como un activo diálogo con la comunidad.

CIUDAD POLICÉNTRICA

En torno al resultado de la Consulta Pública, el asesor urbano de la Municipalidad, Daniel Reyes, especificó que se expresa en consolidar una urbe que no se expande. Es decir, agregó, en una “ciudad policéntrica compacta” en la que la ciudadanía prioriza —junto a más conectividad de los barrios con el centro de la comuna— la integración social urbana y el acceso a viviendas en terrenos con mejor ubicación.

Simultáneamente, el asesor urbano que la Consulta se enmarca en un proceso de co-diseño que ha permitido desde 2017 que 11.829 participantes opinen sobre ámbitos —que pueden ser normados por el PRC— como tipos de crecimiento, altura de construcciones y usos de suelo, entre otros.



BOLETÍN MUNICIPAL PUERTO MONTT

Salud

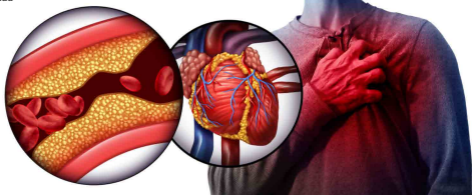

Los peligros del Colesterol alto

El colesterol es una sustancia lipídica que el cuerpo necesita para crear células sanas, sintetizar diversas hormonas (como estrógenos o testosterona), la vitamina D y los ácidos biliares (que a su vez facilitan la absorción de otras grasas y ciertas vitaminas liposolubles), entre muchas otras funciones. Sin embargo, tener niveles altos de colesterol puede aumentar el riesgo de sufrir una enfermedad cardíaca.

Lo primero que hay que saber es que el colesterol se distribuye por el organismo a través de la sangre adherido a unas proteínas que forman lo que se denominan lipoproteínas. Según el tipo de proteínas asociadas, existen diferentes tipos de colesterol y no todos son igual de saludables. Veamos por qué.

TIPOS DE COLESTEROL

El colesterol LDL o 'malo' transporta esta sustancia a todo el cuerpo, pero también tiende a acumularse en las paredes de las arterias, un proceso que a la larga produce su endurecimiento, con lo que se reduce su capacidad de adaptarse a los cambios de presión arterial, así como su estrechamiento, que tiene como consecuencia una reducción del flujo de sangre.

Por el contrario, el colesterol HDL o 'bueno' recoge el exceso de colesterol de los tejidos y lo lleva de nuevo al hígado donde se aprovechará posteriormente, como hemos explicado. Pero, ¿cómo podemos aumentar con este tipo de colesterol beneficioso y reducir el perjudicial?

SANITO

Mantener un estilo de vida saludable es la forma más efectiva para reducir el colesterol alto. En lo que se refiere a la alimentación, debe ser baja en sal y rica en frutas, verduras y cereales integrales. Además, es necesario limitar la cantidad de grasas no saludables, especialmente las de origen animal y las de productos ultraprocesados, y aumentar las saludables, como las que podemos encontrar en los frutos secos, los pescados grasos ricos en omega 3 y el aceite de oliva virgen extra.

De igual modo, es importante mantener un peso saludable, así como abandonar el consumo de tabaco y alcohol, controlar el estrés y realizar ejercicio físico de forma diaria.

BOLETÍN MUNICIPAL PUERTO MONTT

Delegación Mirasol



Histórica visita de Ministra de Justicia en Mirasol

La Ministra de Justicia Marcela Ríos llegó hasta la Delegación Municipal de Mirasol para dialogar con los dirigentes del sector, sobre temas relacionados a la cartera que dirige al Programa "Chile Apoya" que ha presentado al país el Presidente de la República, Gabriel Boric.

Al respecto la secretaria de Estado, manifestó que el Presidente les pidió salir de las oficinas y darle sentido de urgencia, porque el compromiso del gobierno es dialogar y escuchar a los ciudadanos.

"En estos primeros meses estamos muy preocupados por el aumento del costo de

la vida, y el aumento de los precios, por ello se lanzó el Programa Chile Apoya con 21 medidas, que fue un primer paso, además del acuerdo con la CUT para proponer un aumento inmediato del salario mínimo a \$380 mil pesos y, en unos meses más, a \$400 mil pesos", dijo la ministra.

DELEGADA MIRASOL

La Delegada de Mirasol, Laura Carrillo, que dirigió el encuentro, resaltó la oportunidad histórica de tener una ministra de Estado en el territorio para

plantearle las inquietudes más sentidas de la comunidad, "es muy grato y esperanzador esta oportunidad, para lo que viene, sobre todo para implementar el Plan "Chile Apoya" y por queremos desde el municipio continuar apoyando todas las iniciativas que signifiquen un beneficio para la gente que más lo necesita, como lo hemos realizado durante la pandemia, donde muchas familias han podido acceder a las distintas ayudas", enfatizó.

DIRIGENTE

Al respecto la presidenta de la Unión Comunal de Junta de Vecinos de Puerto Montt, Sara Marchant, agradeció el apoyo y asistencia de las organizaciones sociales a la actividad, "además quiero agradecer y felicitar al Gobierno por tener a los ministros en regiones y en los territorios, porque Santiago no es Chile, y esperamos que su gestión sea exitosa, pues si les va bien, le va bien a la gente", sentenció.

En la actividad dirigida por la Delegada Municipal de Mirasol, Laura Carrillo en representación del Alcalde Gervoy Paredes Rojas, además participaron la Delegada Presidencial, Giovana Moreira; el seremi de Justicia, Enrique Cárdenas; y el seremi de Desarrollo Social, Enzo Jaramillo.

BOLETÍN MUNICIPAL PUERTO MONTT





CALENDARIO DE TOLVAS

Municipalidad de Puerto Montt



CALENDARIO DE TOLVAS DE FIN DE SEMANA MAYO 2022

FECHA	SECTOR
SÁB. 7 MAY. Y DOM. 8 MAY.	CAILEO CON LEMUN
SÁB. 7 MAY. Y DOM. 8 MAY.	GRANITICA CON LAPIZ LAZULI MELIHUEN
SÁB. 7 MAY. Y DOM. 8 MAY.	ECOGLITA VALLE SUR
SÁB. 7 MAY. Y DOM. 8 MAY.	LAGO VILLARRICA CON GRAL. MERINO BENITEZ
SÁB. 7 MAY. Y DOM. 8 MAY.	RIO MAHUINCO CON RIO PUELCHE
SÁB. 7 MAY. Y DOM. 8 MAY.	ROLANDO SCHMAUCK CON RIO PUELCHE

SOLICITUDES Y CONSULTAS A TRAVÉS DE JUNTAS DE VECINOS U ORGANIZACIONES TERRITORIALES AL FONDO +56 9 8139 1984 (09:00 A 14:00 HRS. DE LUNES A VIERNES)



www.puertomontt.cl